

Il noleggio del futuro

PROCESSO DI NOLEGGIO NELLO STORE

 **WINTERSTEIGER**
Thinking about tomorrow.

Prenotazione

Check-In

Scarponi

A noleggio/Personalì

Sci e Attrezzatura

Check-Out

Pagamento

Restituzione



- Prenotazione online
- Voucher tour operator
- Liste di prenotazioni/ Importazione



- Terminale digitale di check-in
- Check-in online



- Misurazione elettronica degli scarponi dei clienti
- Suggerimento automatico degli scarponi ottimali e verifica della disponibilità
- Selezione da parte del collaboratore in base ai dati disponibili
- Suggerimenti e vendita delle solette BOOTDOC o delle calze termiche HOTRONIC



- Impostazione del valore Z rilevato elettronicamente
- La regolazione può avvenire secondo normativa con dima elettronica (Sizefit) senza che il cliente debba di togliere lo scarpone
- Consegna del materiale



- Pad per la firma digitale, senza passaggio su supporto cartaceo
- Firma su modulo stampato
- Procedura di pagamento



- Riconsegna, verifica del conto e chiusura del processo
- Dati archiviati per la volta successiva



3D Scanner ER_WIN
ER_WIN misura i piedi automaticamente e senza contatto e il risultato viene visualizzato in pochi secondi su uno schermo da 15".

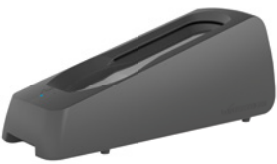

Sizefit Caliper
Caliper viene utilizzato per la misurazione dello scarpone da sci. Gli scarponi da sci presenti nel noleggio stagione possono essere misurati prima della stagione secondo la norma ISO5355: tipo A (adulti) e tipo C (bambini).



Sizefit Home
Sizefit Home funge da unità di azionamento e controllo per la regolazione elettromeccanica della Sizefit Sole A (adulti) e/o della Sizefit Sole C (bambini). La regolazione della Sizefit Sole A/Sole C viene effettuata sulla base della lunghezza della soletta archiviata nel database.



Easygate
Semplice pre-registrazione dei clienti in negozio o online da casa. Dopo il check-in, Easygate, un modulo del software di noleggio Easyrent, conduce i clienti attraverso il negozio utilizzando degli schermi.



Lettore codici a barre
Grazie agli scanner cablati e wireless, nonché ai nuovi scanner a mani libere, è possibile gestire il processo di noleggio in modo rapido e ottimizzato.



Safetronic
L'apparecchio per la regolazione e il controllo degli attacchi consente di effettuare le operazioni di regolazione molto rapidamente ed evita quindi lunghi tempi di attesa. Un display su tablet con funzione touch assicura una buona visibilità dei dati e favorisce una rapida immissione dei dati. La documentazione digitale dei dati delle misurazioni offre una protezione legale e assicura una memorizzazione dei dati nel noleggio senza passaggio su supporto cartaceo.



**Pad per la firma digitale
Scanner per documenti**
Noleggio completamente elettronico grazie al pad per la firma digitale: documenti protetti e legalmente validi con certificato digitale e firma biometrica. Massima sicurezza grazie alla registrazione ID con lettore OCR esterno per passaporti, carte d'identità, patenti e carte di credito.



Collegamento al terminale di pagamento
Procedura di pagamento rapida, priva di errori e corretta grazie alla connessione di diversi terminali di pagamento dei più importanti fornitori di servizi di pagamento.

Vantaggi

Prenotazione

- Processo rapido (dati dei clienti già nel sistema)
- Materiale prenotato/ disponibile/pronto

Check-In

- Dati nel sistema
- Clienti inseriti in sequenza
- Potenziali vendite supplementari e niente stress

Scarponi

- Precisione nella misura degli scarponi
- Panoramica della disponibilità
- Procedura rapida (niente tempi di attesa)
- Nulla dipende dall'esperienza del collaboratore
- Dati sulle vendite supplementari (calze termiche, solette ecc.)

Sci e Attrezzatura

- È possibile continuare a indossare gli scarponi
- Comfort elevato per il cliente
- Gli scarponi non vengono toccati dai collaboratori (igiene/postazione di lavoro pulita)
- Documentazione digitale

Check-Out

- Non sono necessari fogli o altri supporti per annotazioni
- Panoramica delle voci aperte
- Panoramica del materiale noleggiato
- Gestione conforme a ISO

Restituzione

- Processo rapido (dati dei clienti già nel sistema)

